



A Semana Econômica

Publicação Observatório da Indústria | Nº 154 – Período 02/01 a 08/01/2024

- Na quarta-feira (03), o Banco Central do Brasil (BCB) divulgou as estatísticas do setor externo referentes a novembro. No mês, os Investimentos Diretos no País (IDP) somaram ingressos líquidos de US\$ 7,8 bilhões, com um crescimento de 2,6% em comparação ao mesmo período do ano passado (US\$ 7,6 bilhões). O IDP acumulado em 12 meses até novembro totalizou US\$ 57,7 bilhões (equivalente a 2,68% do PIB).
- Na quinta-feira (04), o BCB divulgou os dados relacionados à política monetária e às operações de créditos. Na passagem de outubro para novembro, o volume de papel-moeda em circulação cresceu 0,7%, e as reservas bancárias caíram 8,3%. Já no mercado de crédito, o saldo das operações nacionais alcançou R\$ 5,7 trilhões em novembro, assinalando elevação mensal de 0,9%. A taxa de inadimplência com recursos livres recuou 0,1 p.p. atingindo 4,8% no mês, reflexo da redução de 0,2 p.p. no crédito livre às famílias, que alcançou 5,7%. No crédito livre às empresas, a inadimplência aumentou 0,1 p.p., atingindo 3,6% em novembro.
- Também na quinta-feira (04), o Instituto Brasileiro de Geografia e Estatística (IBGE) divulgou o Índice de Preços ao Produtor (IPP) referente a novembro de 2023. No mês, os preços da indústria caíram -0,43% em relação a outubro, após registrar três meses consecutivos de resultados positivos. As atividades com as maiores quedas foram a indústria extrativa (-7,09%) e outros equipamentos de transporte (-2,11%). O IPP acumulou queda de -4,89% no ano até novembro e nos últimos 12 meses chegou a -6,09%.
- Na sexta-feira (05), a Fundação Getúlio Vargas (FGV) apresentou o Índice Geral de Preços – Disponibilidade Interna (IGP-DI) referente a dezembro e, portanto, também referente ao fechamento de 2023. No mês, o IGP-DI avançou 0,64%, somando 5 altas mensais consecutivas. Apesar dessa aceleração no final do ano, o indicador finalizou 2023 com queda de 3,30%. Entre os três índices que compõem o IGP-DI, apenas a inflação ao produtor (IPA-DI) registrou variação negativa, em -5,92%. Sobre os demais componentes, a inflação ao consumidor (IPC-DI) registrou alta de 3,55% e os preços na construção civil (INCC-DI) ampliaram 3,49%.

Investimentos Diretos no País (IDP) acumulado em 12 meses (US\$ bi) e em % do PIB

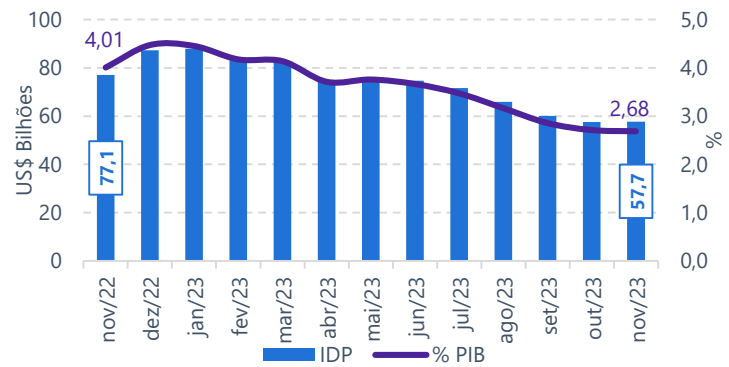

Fonte: BCB | Elaboração: Observatório da Indústria/Findes.

Inadimplência de crédito no Sistema Financeiro Nacional (SFN), em %

(Modalidade de Recursos livres)

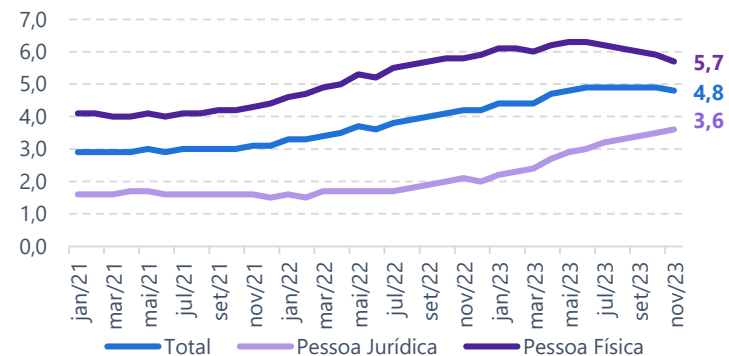

Fonte: BCB | Elaboração: Observatório da Indústria/Findes.

Variações (%) do Índice de Preço ao Produtor – novembro de 2023

| Indicadores | No mês | No ano | Acumulado em 12 meses |
|----------------------------|-------------|--------------|-----------------------|
| Indústria Geral | 0,43 | -4,89 | -6,09 |
| Indústria extrativa | -7,09 | 6,67 | -1,02 |
| Indústria de transformação | -0,07 | -5,41 | -6,34 |

Fonte: IBGE | Elaboração: Observatório da Indústria/Findes.

Variação (%) do IGP-DI – Dezembro de 2023

| Indicadores | No mês | No ano |
|---------------|-------------|--------------|
| IGP-DI | 0,64 | -3,30 |
| IPA-DI | 0,79 | -5,92 |
| IPC-DI | 0,29 | 3,55 |
| INCC-DI | 0,31 | 3,49 |

Fonte: FGV | Elaboração: Observatório da Indústria/Findes.



A Semana Econômica

Publicação Observatório da Indústria | Nº 154 – Período 02/01 a 08/01/2024

- Também na sexta-feira (05), o IBGE divulgou os resultados da Pesquisa Industrial Mensal (PIM-PF) para o Brasil, referentes a novembro. A produção industrial nacional cresceu 0,5% na passagem de outubro para novembro, na série livre de efeitos sazonais. Entre as atividades pesquisadas no mês, 13 dos 25 ramos industriais registraram crescimento na produção. A indústria extrativa continuou se destacando ao registrar crescimento de 3,4% em novembro. Na comparação contra novembro de 2022, a indústria brasileira apresentou avanço de 1,3%, sendo o 4º avanço positivo consecutivo. No ano, o setor registrou taxa positiva de 0,1%. Em 12 meses, mostrou variação nula (0,0%), mantendo a estabilidade observada desde maio de 2023.

- Ainda na sexta-feira (05), o Banco Central do Brasil (BCB) divulgou as estatísticas fiscais referente ao mês de novembro de 2023. No mês, o setor público consolidado registrou déficit primário de R\$ 37,3 bilhões. Nos últimos em 12 meses encerrados em novembro, o setor público consolidado atingiu um déficit de R\$131,4 bilhões, equivalente a 1,22% do PIB.

- O Relatório Focus divulgado hoje, segunda-feira (08), pelo Banco Central do Brasil, referente à semana encerrada no dia 05 de janeiro, trouxe ainda as expectativas para o PIB e o IPCA referentes ao fechamento de 2023, e as primeiras estimativas realizadas em 2024 para o ano atual. Para 2023, o mercado projetou um crescimento de 2,92% para o PIB, e a mediana das estimativas para o IPCA ficou em 4,47%. Para 2024, as expectativas do PIB avançaram de 1,52% para 1,59%, enquanto as demais projeções ficaram estáveis. Para o IPCA, as estimativas permaneceram em 3,90%, assim como para a taxa Selic continuou em 9,00% a.a. e a taxa de câmbio ficou em US\$/R\$ 5,00.

Fique de olho: Agenda dessa semana

| Indicador | Órgão | Data prevista de divulgação |
|-----------------------|-------|-----------------------------|
| Índice de Commodities | BCB | 10/01/2024 |
| IPCA | IBGE | 11/01/2024 |
| PIM-PF Regional | IBGE | 12/01/2023 |

Variação (%) da produção industrial brasileira – mês com o mês imediatamente anterior*

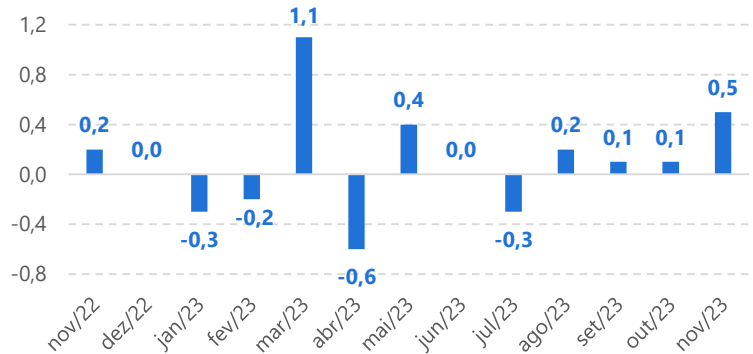

* Com ajuste sazonal.

Fonte: IBGE | Elaboração: Observatório da Indústria/Findes.

Resultado primário do Setor Público brasileiro, novembro de 2023 – R\$ bilhões

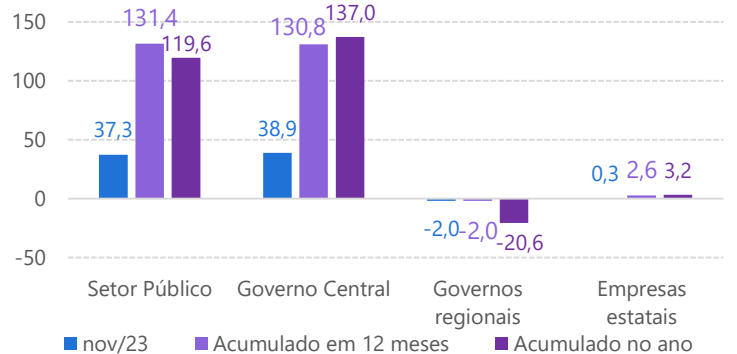

(+) déficit e (-) superávit

Fonte: BCB | Elaboração: Observatório da Indústria/Findes.

Focus – Expectativas de mercado – 08 de janeiro de 2024

| Indicador | Mediana das Expectativas de Mercado (2024) | Comportamento das últimas 4 semanas | | | |
|------------------------|--|-------------------------------------|-------|-------|-------|
| | | 15/12 | 22/12 | 29/12 | 05/01 |
| PIB (% de crescimento) | 1,59 | → | ↑ | → | ↑ |
| IPCA (%) | 3,90 | → | ↓ | ↓ | → |
| Selic (% a.a.) | 9,00 | → | ↓ | → | → |
| Câmbio (R\$/US\$) | 5,00 | → | → | → | → |

| Indicador | Mediana das Expectativas de Mercado (2023) | Comportamento das últimas 4 semanas | | | |
|------------------------|--|-------------------------------------|-------|-------|-------|
| | | 15/12 | 22/12 | 29/12 | 05/01 |
| PIB (% de crescimento) | 2,92 | → | → | → | ↑ |
| IPCA (%) | 4,47 | ↓ | ↓ | → | → |

↑ alta → estabilidade ↓ queda em relação Focus anterior

Fonte: BCB | Elaboração: Observatório da Indústria/Findes